

LEGENDA :

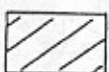

- Predmet žiadosti (časť pozemku p.č. 443/1 k.ú. Lamač)



- Vlastníctvo žiadateľa (pozemok p.č. 801 k.ú. Lamač)

Stavba vo vlastníctve žiadateľa umiestnená na pozemku p.č. 801
nie je v súčasnosti zakreslená v katastrálnej mape

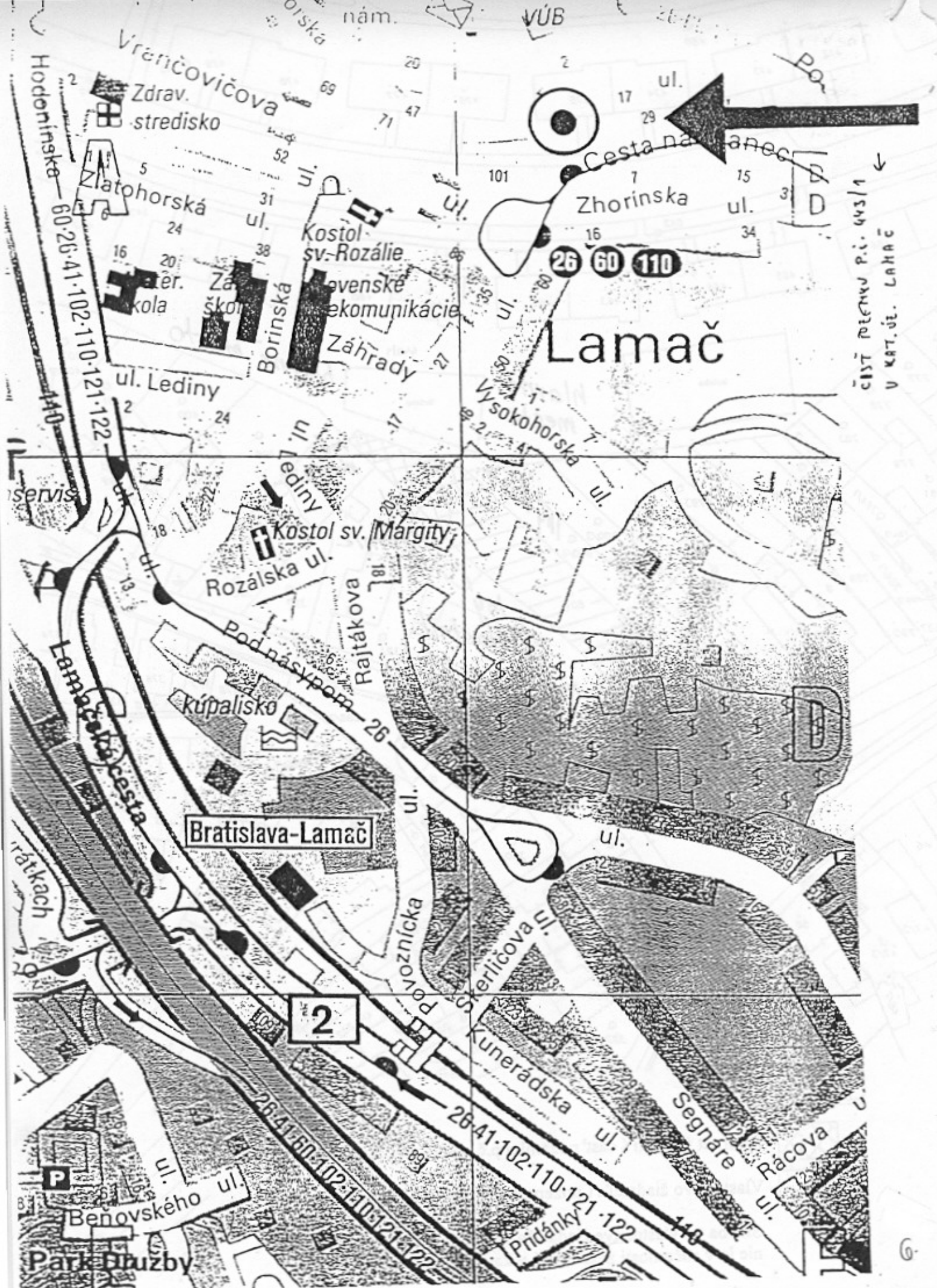

ČISTÝ PĚKNÝ P.Č. 443/1
V KAT. ÚJ. LAMAČ

2

VÝKAZ VÝMER

Doterajší stav					Zmeny					Nový stav					
Číslo parcely			Výmera		Druh pozemku	Diel	k parcele číslo	m ²	od parcely číslo	m ²	Číslo parcely	Výmera		Druh pozemku	Vlastník, nájomca - držiteľ (adresa)
PK vložky	LV	PK, KN	na	m ²								na	m ²		
	1	443/1	1	3890	ostat.p.						443/1	1	3676	ostat.p.	Doterajší
											443/3		214	ostat.p.	Tomáš Hergott
				13890									13890		

Poznámka: p.č. 443/3 bola oddelená podľa znaleckého posudku č. 391-07/94 - Ing. Kmeľko

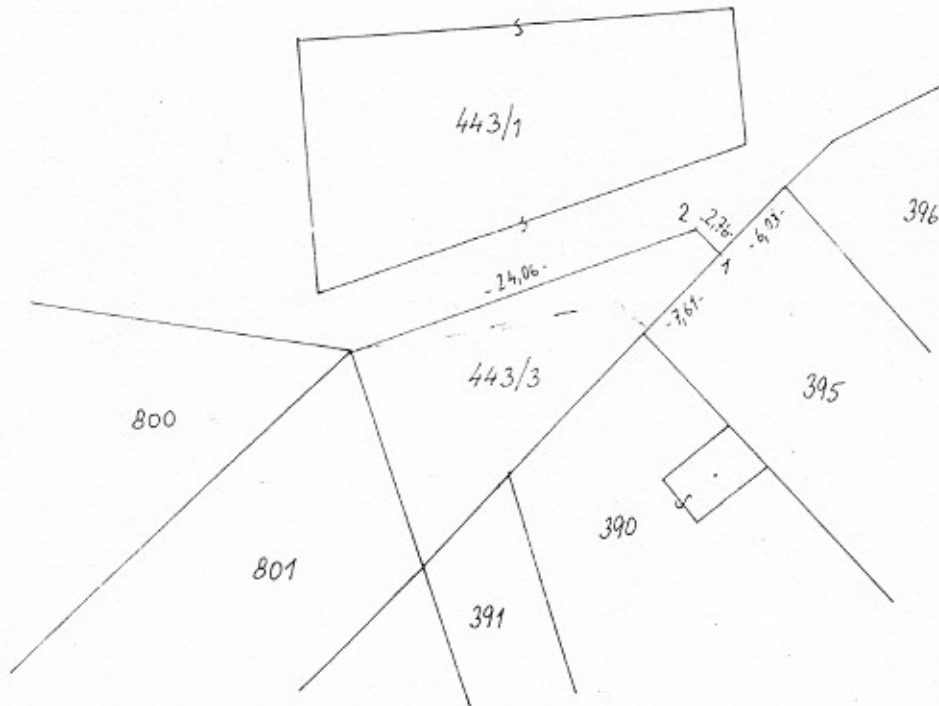

Geometrický plán je podkladom na právne úkony, keď údaje doterajšieho stavu vykazu výmer sú zhodné s údajmi platných výpisov z katastra nemovitosti.

 HAGAHOVA 3, 83105 BRATISLAVA	Okres	Bratislava IV.	Obec	Lamac
	Číslo plánu	11650290-183/96	Mapový list č.	Stupava 0-7/31
GEOMETRICKÝ PLÁN na oddelenie p.č. 443/3				
Zameral:	Vyhotovil:	Autonizácia overil:		Uradne overil:
Dňa	Dňa	Dňa	Meno:	
15.8.1996	16.9.1996	16.9.1996	30. IX 1006	
Meno	Meno	Náležitostami a prístupom zodpovedajú		Číslo
Ing. Zentko	Zentkova	Ing. Jozef Zentko		7913/96
Nové hranice očí v prírode označené		Uradne overene podľa § 9 zákona NR SR č. 145/1995 Z.z. o geodézii a kartografii		
žel. rúrkami		Spoplatnené v zmysle zákona č. 145/95 Zb.		
Súradnice bodov označených číslami a ostatné meračské údaje sú uložené vo všeobecnej dokumentácii				

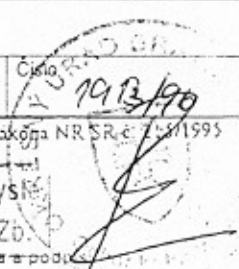

12

• Oddelenie správy nehnuteľností

TU

Váš list číslo/zo dňa

Naše číslo

Vybavuje/linka

Bratislava

Mag-06/ 13516/26259 /

Ing. E. Uličná/59356610

18.07.20006

48399

Ing. arch. J. Droppová/59356431

Vec: Vyjadrenie k návrhu na predaj nehnuteľnosti v majetku hlavného mesta

Žiadateľ:	OSN pre Tomáša Hergotta
Žiadosť č. j.:	Mag-06/ 13516/26259
zo dňa:	27.04.2006
parcels číslo:	443/3
katastrálne územie:	Lamač
bližšia lokalizácia parcely v území:	Studenohorská ul. – Cesta na Klanec
predaj pre účel:	pričlenenie k susednej parcele č. 801 (vo vlastníctve žiadateľa)

Predmetná parcela 443/3, k.ú. Lamač, je súčasťou funkčnej plochy určenej v zmysle platnej Aktualizácie územného plánu hlavného mesta SR Bratislavy rok 1993 v znení neskorších zmien a doplnkov pre funkciu: bývanie – málopodlažná bytová zástavba v kontakte s funkciou bývanie – viacpodlažná bytová zástavba.

Parcela je súčasťou Pamiatkovej zóny Lamač.

Záver:

Z hľadiska územného plánu **nemáme námietky** voči pričleneniu parcely č. 443/3 k susednej parcele č. 801 vo vlastníctve žiadateľa.

Upozorňujeme, že:

- na tú istú parcelu môže byť vydaná územnoplánovacia informácia viacerým žiadateľom.
- táto územnoplánovacia informácia platí na obdobie do schválenia nového územného plánu, maximálne však jeden rok odo dňa vydania. Po schválení nového územného plánu hl. mesta SR Bratislavy Vám bude na požiadanie vydaná aktuálna územnoplánovacia informácia.

S pozdravom

Magistrát hlavného mesta SR Bratislavy
II. sekcia
Oddelenie územného plánovania a rozvoja mesta
Primaciálne nám. 1
P.O. BOX 192
814 99 Bratislava
Ing. arch. Vladimír Hrdý
vedúci oddelenia

HLAVNÉ MESTO SLOVENSKEJ REPUBLIKY BRATISLAVY

I. SEKCIA – finančné oddelenie

Primaciálne nám. 1, P. O. Box 192, 814 99 Bratislava 1

Oddelenie správy nehnuteľností

Váš list číslo/zo dňa	Naše číslo	Vybavuje/linka	Bratislava
JUDr. Varjúová 200406	MAG-2006/13576/27694	Georgievská/476	25.4.2006

Vec

Oznámenie o pohľadávkach p. Hergott Tomáš a Hergottová Oľga

Na základe Vašej žiadosti vo veci vyčíslenia pohľadávok voči p. **Tomášovi Hergottovi a Oľge Hergottovej** Vám oznamujeme, že v dostupných dokladoch a informáciách, ktoré boli doručené na finančné oddelenie sa nenachádzajú žiadne pohľadávky.

Ing. Juraj Bulík
vedúci oddelenia

Hlavné mesto SR Bratislava
Oddelenie finančné
Primaciálne nám. č.1
814 99 Bratislava